

**TANGO**<sup>®</sup>  
software

GUÍA DE  
IMPLEMENTACIÓN



SUELDOS

*Generación de archivo ASCII  
para S.I.Ap-SI.CO.S.S*

## GENERACIÓN DE ARCHIVO ASCII PARA S.I.AP-SI.CO.S.S.

Utilice el asistente para la generación del archivo ASCII con la información de los legajos y las liquidaciones de un período determinado.

### CONSIDERACIONES

- Intervienen en la generación aquellos legajos con liquidaciones de remuneraciones existentes en el Período ingresado y con datos fijos de liquidación con estado 'Cerrado' / 'Transferido' y parametrizados con **Afecta SI.C.O.S.S.**

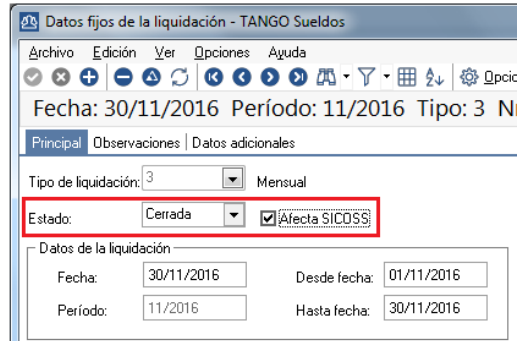

- Los datos fijos de liquidaciones de Tipo 9-Aportes (que corresponden a aportes del empleador) se considerarán también para generar los datos de 'Aporte adicional O.S.' e 'Importe adicional O.S.' cuando en el proceso Datos de empleados para SI.C.O.S.S. existan conceptos parametrizados de Tipo 8-Aporte.

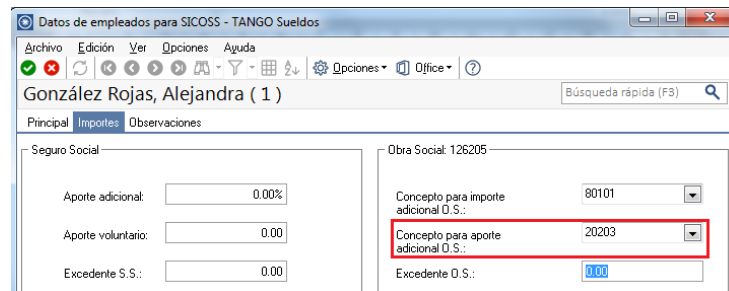

- Controle las cantidades Mopre especificadas en el proceso Parámetros de Sueldos

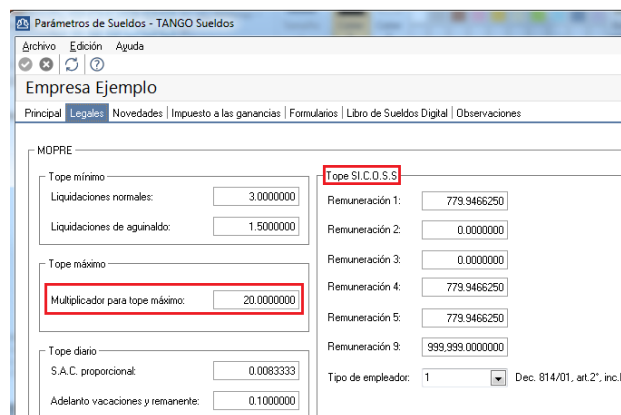

- Verifique tener seteado correctamente el Tipo de Empleador en Parámetros de Sueldos

Tope diario S.A.C. proporcional: <input type="text" value="0.00833333"/> Adelanto vacaciones y remanente: <input type="text" value="0.10000000"/>	Remuneración 9: <input type="text" value="999.999.00000000"/> <b>Tipo de empleador: 1</b> <input type="text" value="Dec. 814/01, art.2°, inc.b)"/>
---	---

- Controle el valor vigente en el proceso Mopre.

- Archivos
  - Empleados
  - Empleados eventuales
  - Liquidación
  - Impuesto a las ganancias
  - Contratos
  - Novedades
  - Agrupaciones del empleado
  - Organismos
    - A.F.J.P.
    - A.R.T.
    - Obras sociales
    - Sindicatos
  - D.G.I.
    - Situaciones D.G.I.
    - Condiciones D.G.I.
    - Actividades D.G.I. para empleados
    - Obras sociales D.G.I.
    - Zonas D.G.I.
    - Localidades D.G.I.
    - Incapacidades D.G.I.
    - Nivel de estudios D.G.I.
    - Juzgados D.G.I.
    - Mopre**
    - Tipos de eventos D.G.I.

Desde	Hasta	Valor
01/2007	12/2007	80.00
01/2008	12/2008	80.00
01/2009	12/2009	80.00
01/2010	12/2010	80.00
01/2011	12/2011	80.00
01/2012	12/2012	80.00
01/2013	12/2013	80.00
01/2014	12/2014	80.00
01/2015	12/2015	80.00
01/2016	12/2016	80.00

- Controle que todos los legajos tengan correctamente cargada la información referida a S.I.C.O.S.S. Esto lo controla desde Archivos-Empleados-Datos de Empleados para S.I.C.O.S.S

**González Rojas, Alejandra ( 1 )**

Legajo: González Rojas, Alejandra (C.U.I.L.: 27-20012949-6)  Afecta archivo ASCII

**Día 1: 1** Situación 1: 1 Activo

Día 2: 0 Situación 2: Situación 3:

Día 3: 0 Situación 3:

Situación: 1 Activo  
 Condición: 1 Servicios Comunes Mayor de 18 años  
 Actividad: 49 Actividades no clasificadas  
 Corresponde aporte diferencial Régimen: Reparto  
 Contrato: 008 Tiempo completo indeterminado/Trabajo Permanente  
 Promovido: 0%  
 Lugar de trabajo: CENTRO Zona: 01 Capital Federal  
 Corresponde reducción Reducción: 30.00%  
 Incapacidad: 00 No incapacitado  
 Capital de L.R.T.: 0.00  Con cobertura de seguro colectivo de vida obligatorio

**Días Trabajados: 30** Horas Trabajadas: 0

**Nota:** Los datos remarcados en verde son de actualización periódica, por lo que se recomienda que utilice el proceso de Actualización Masiva de Legajos para actualizarlos.

Actualice los datos de la solapa IMPORTES, en caso de corresponder

La aplicación de topes a la determinación de las remuneraciones imponibles estará sujeto a lo parametrizado en la solapa Importes (Aplica Tope Mínimo/Máximo)

- Verifique la parametrización previsional de cada uno de los conceptos intervinientes en la liquidación. Esto lo realiza en la solapa SI.C.O.S.S de los Conceptos de Liquidación.

- Verifique tener actualizada la información referida a cantidad de familiares. Previamente a la generación del archivo; ejecute la opción ACTUALIZACIÓN AUTOMÁTICA DE CANTIDAD DE FAMILIARES.

**EJECUCIÓN DEL PROCESO**

Para ejecutar el proceso, acceda a Procesos Periódicos-Generación al S.I.Ap- SI.C.O.S.S.

**Período de generación:** elija el mes y año liquidado que abarca la generación de información a presentar para el S.I.Ap. – S.I.C.O.S.S. Todos los datos fijos de liquidaciones existentes en ese período deben tener estado 'Cerrado' o 'Transferido'.

**Valor Mopre:** El sistema trae el valor vigente para el período de generación. Si no está cargado el valor, utilice el proceso Mopre para ingresarlo.

**Modalidad de generación:** es posible generar el archivo ASCII y/o generar un reporte con la información detallada.

Presione SIGUIENTE y acceda a la ventana de especificación del archivo ASCII a generar (nombre y selección de destino del archivo).

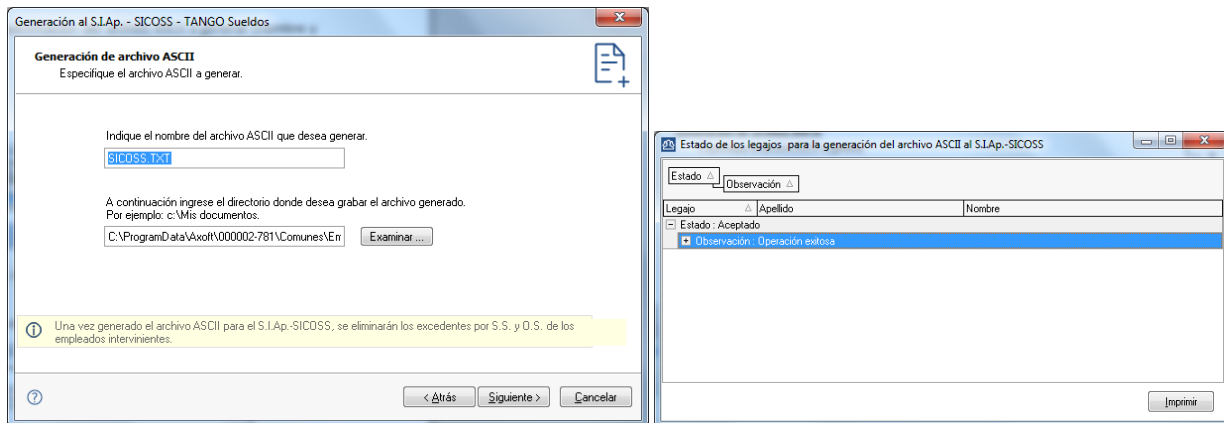

El sistema le indicará el resultado de la operación, indicando en caso de falla lo que motivó la misma. (Ej.: Un legajo tiene CUIL erróneo).

Si solicitó la emisión de reporte, indique el destino del mismo y luego presione TERMINAR.

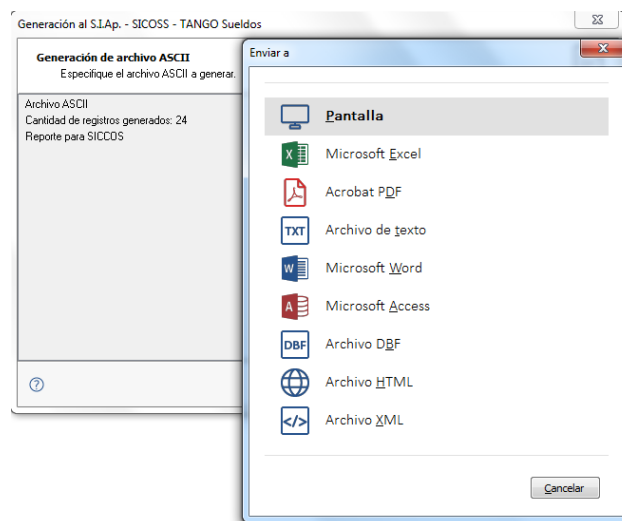

**Nota:** El archivo exportado, podrá ser importado en el aplicativo de AFIP, donde estará sujeto a las validaciones que el mismo posea.

Concluido el proceso, visualizará un reporte en el formato del destino seleccionado.